

Notas:

- El equipo de aire comprimido se proporciona en el compartimiento de la cubierta.
- Para instalaciones eléctricas ver plano 6198.2-P-015

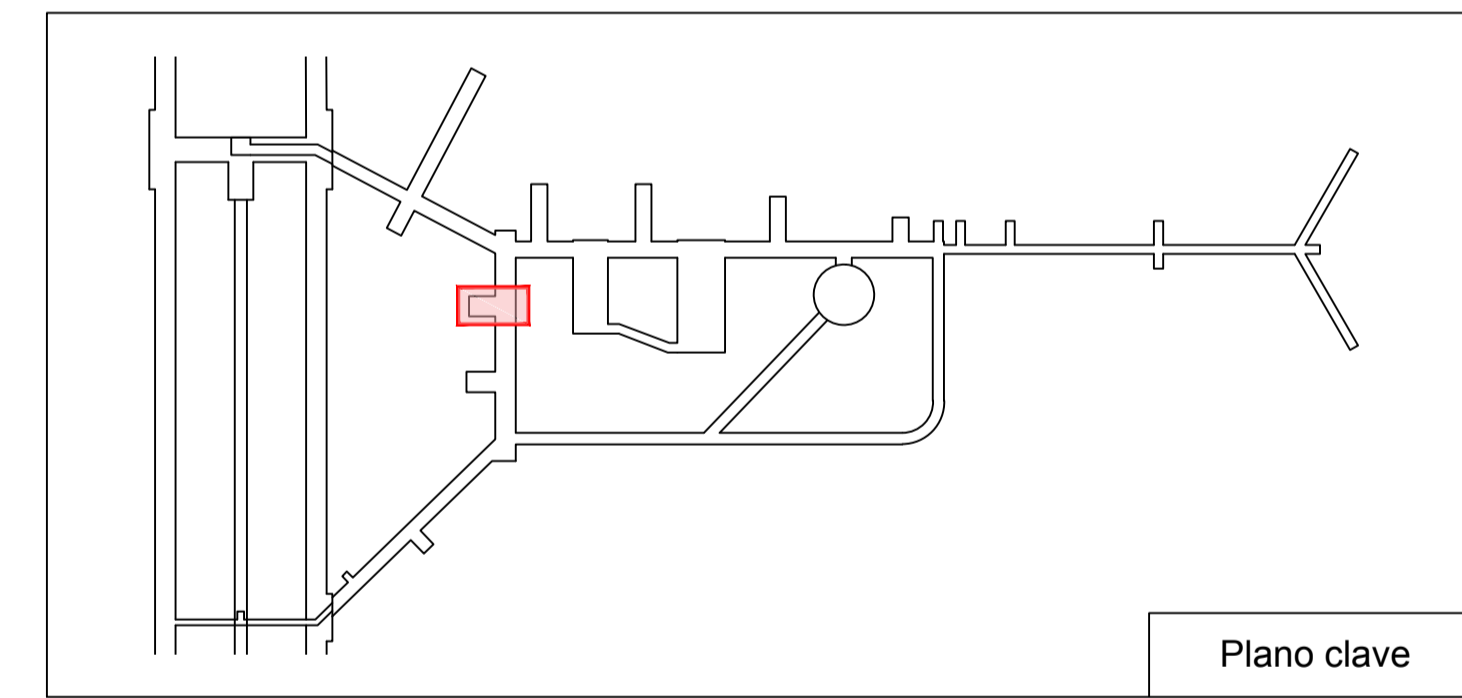
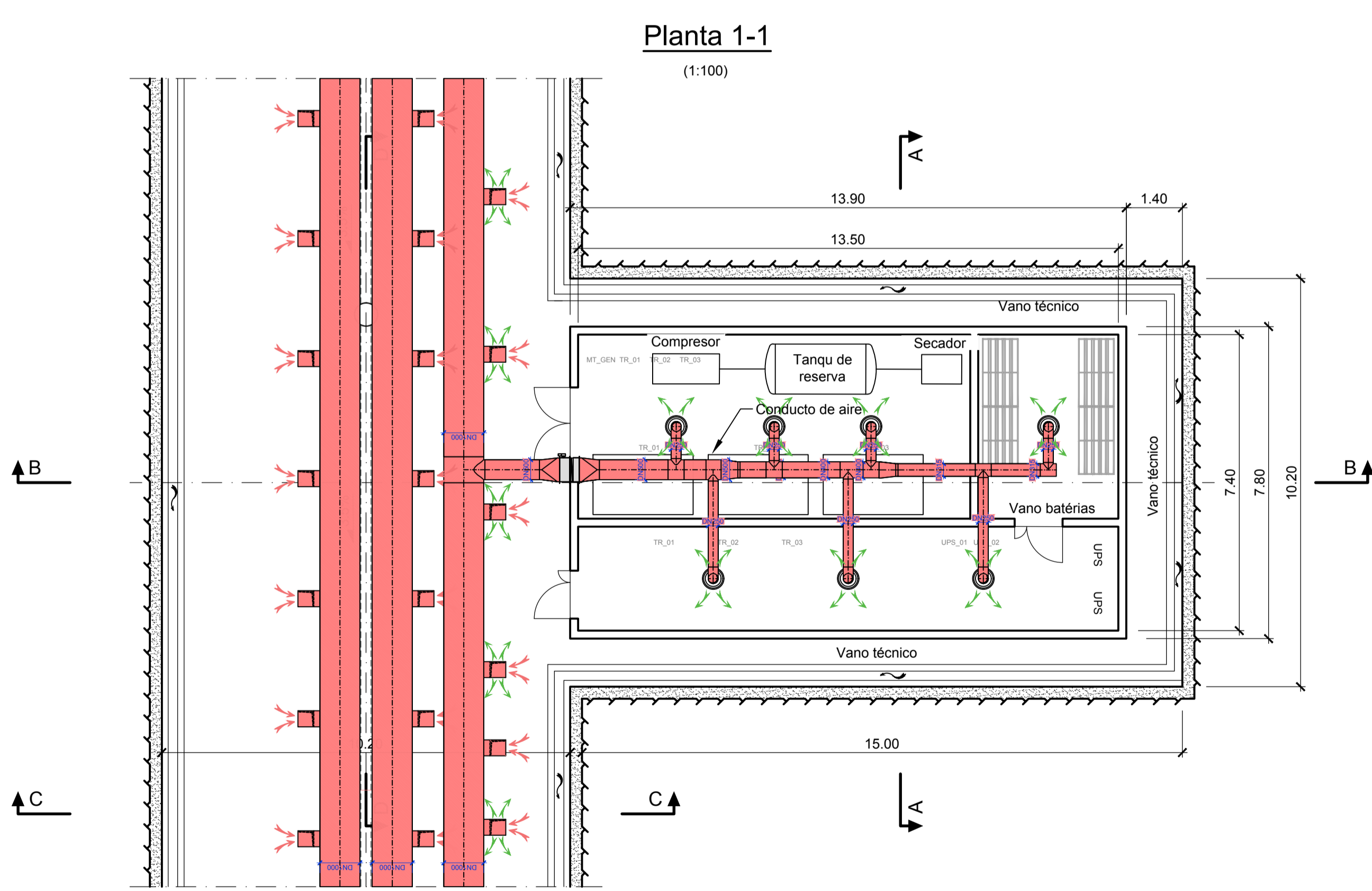
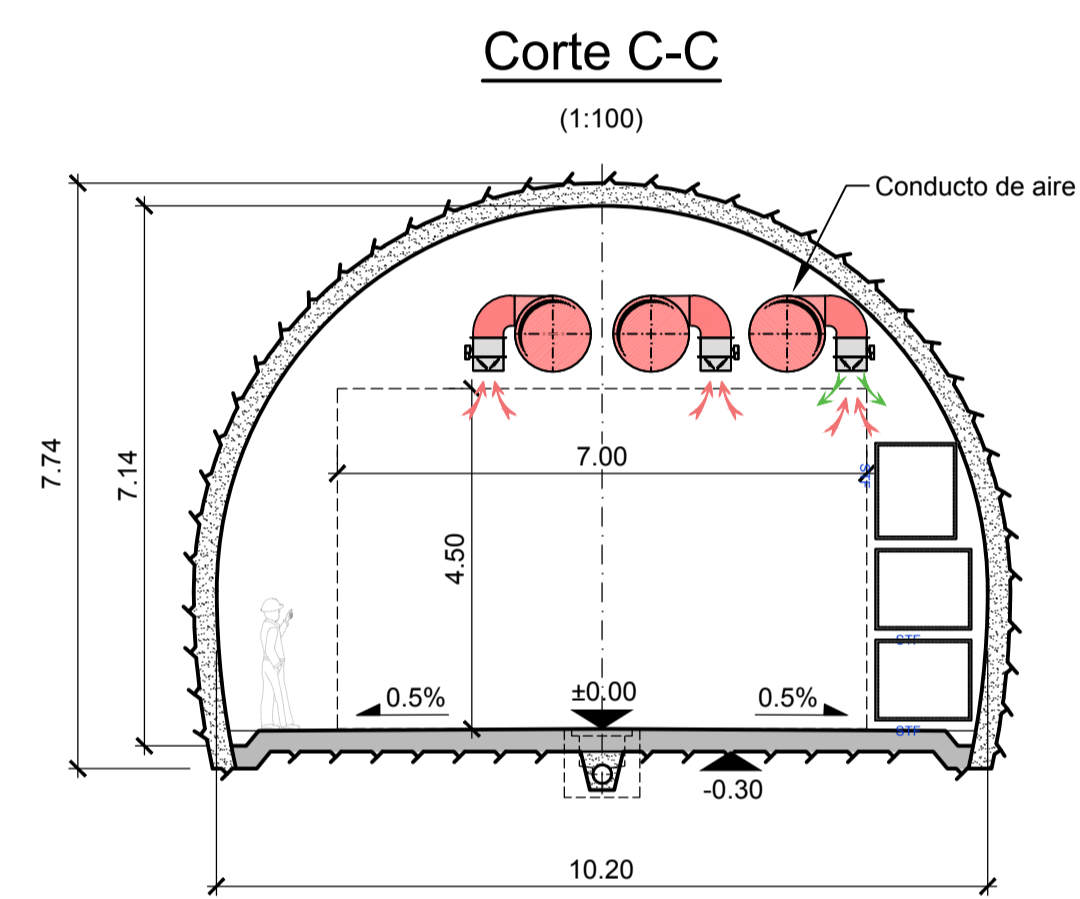
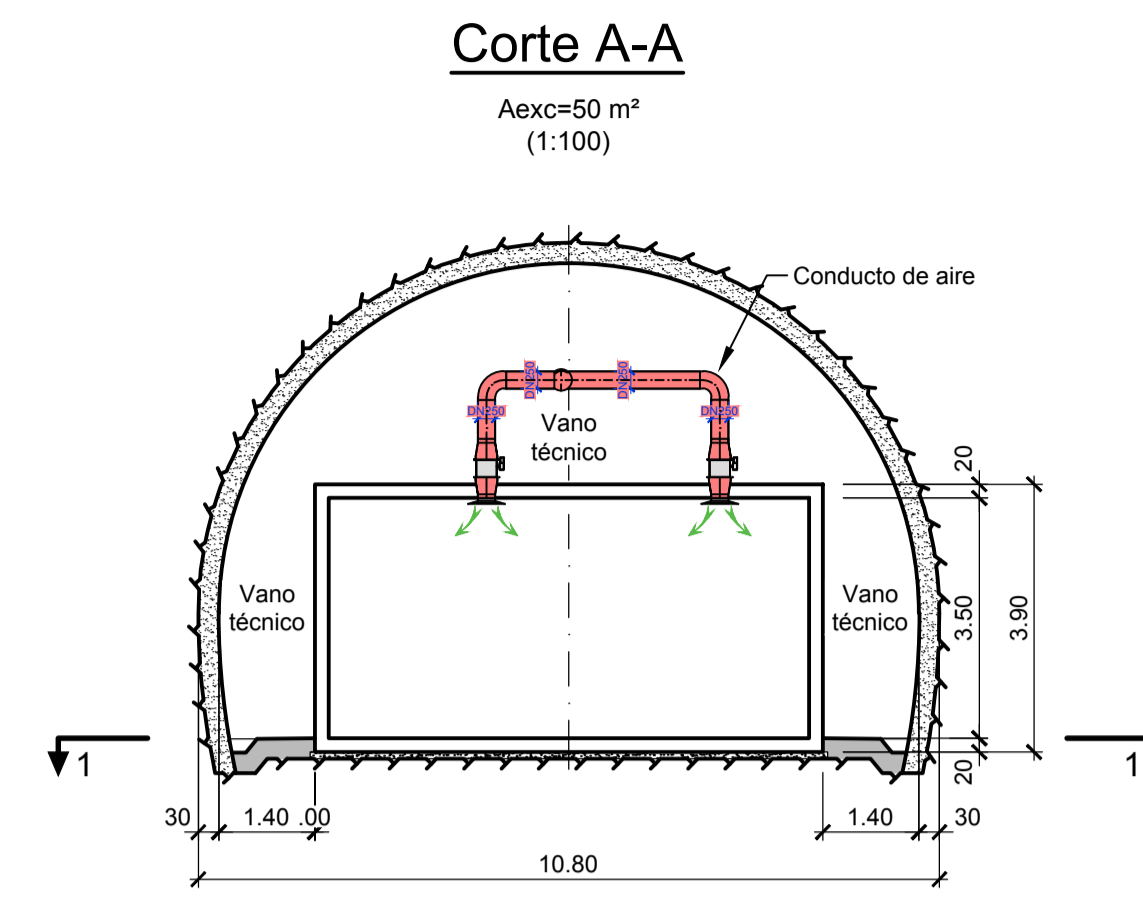
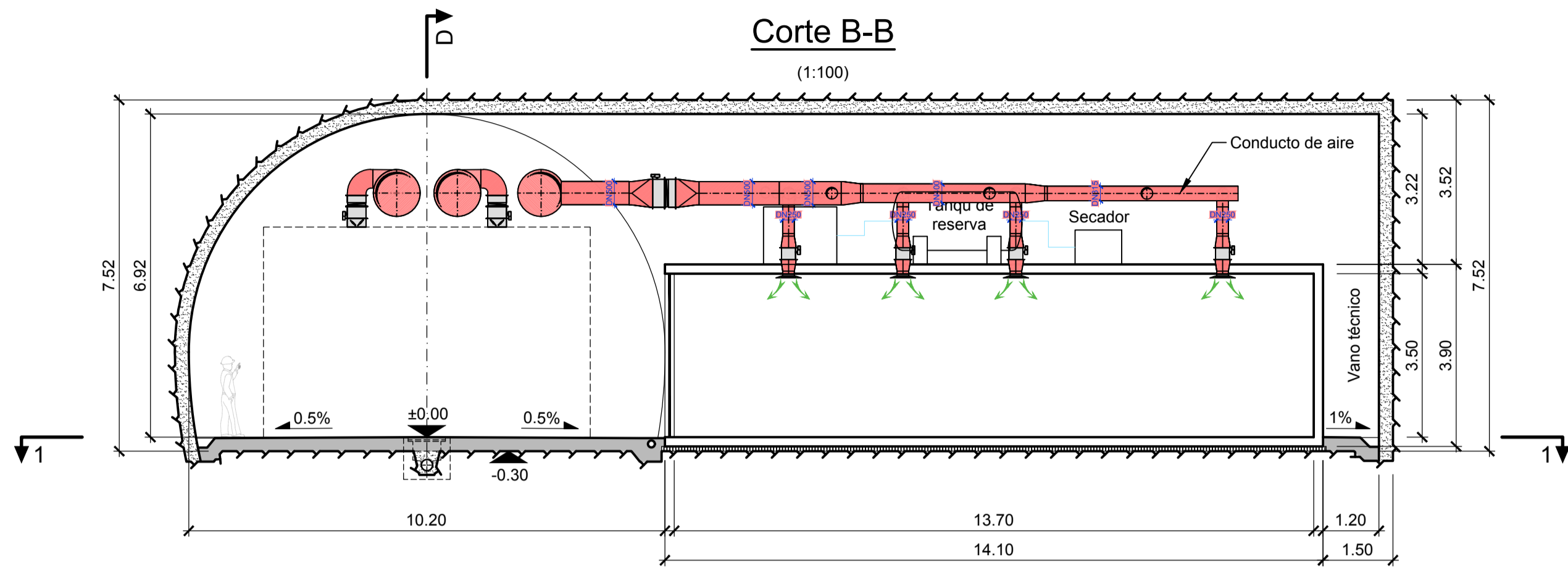

| | | | |
|--|----------|------------|----------------|
| CLAF Centro Latinoamericano de Física Rio de Janeiro, Brasil | | Lombardi | |
| LABORATORIO SUBTERRÁNEO ANDES | | | |
| INGENIERÍA BÁSICA DE ANTERPROYECTO | | | |
| Sala técnica Instalaciones mecánicas | | | |
| FECHA | DIBUJADO | CONTROLADO | APROBADO |
| 15.05.2019 | JR | Gub | |
| Formato : 84x59.4 | | | Escala : 1:100 |
| | | | 6198.2-P-014 |