

**Sector geofísica
Planimetría**

(1:500)

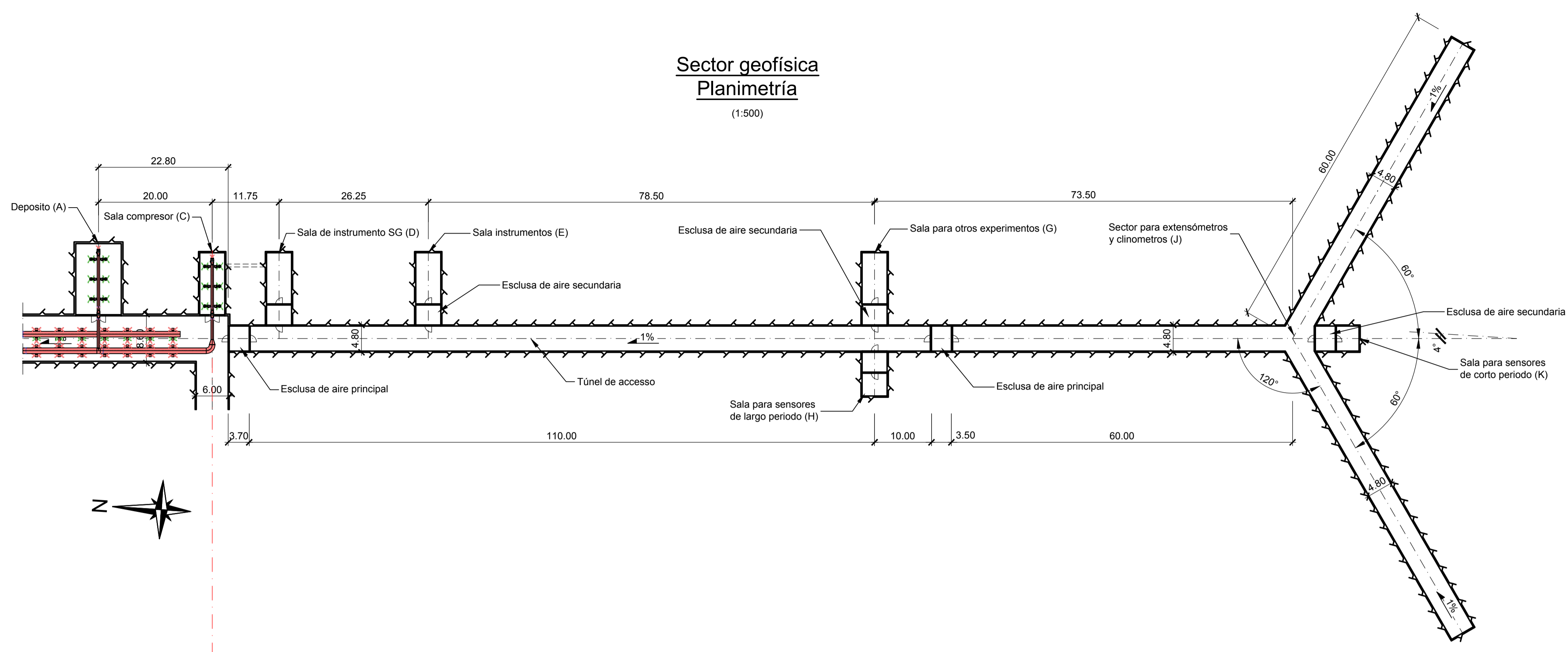

Notas:

- No se prevé ningún sistema mecánico.
- Ver planos 6198.2-P-024 y 6198.2-P-026.

**Sala para otros experimentos (G)
Sala para sensores de largo periodo (H)
Planta**

(1:100)

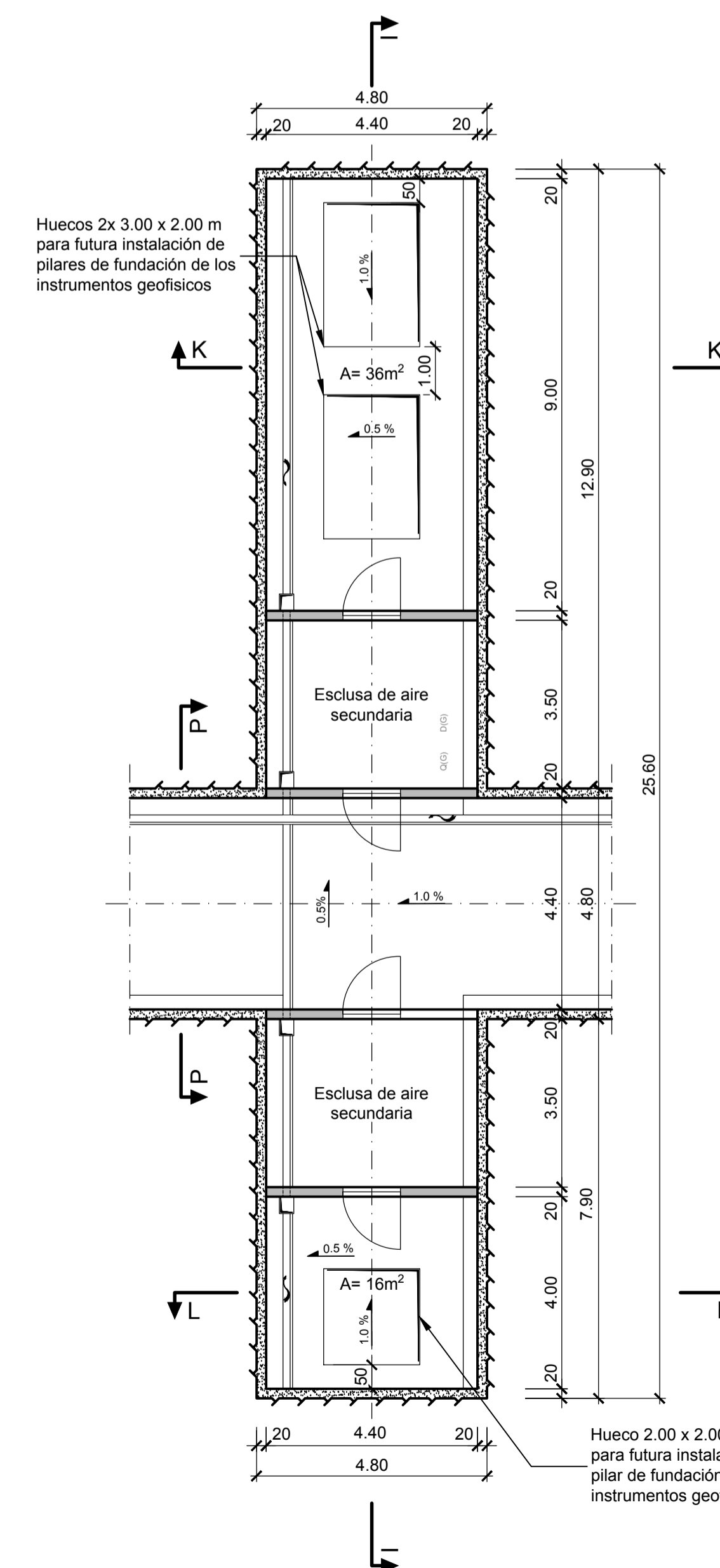

**Sala para sensores de corto periodo (K)
Planta**

(1:100)

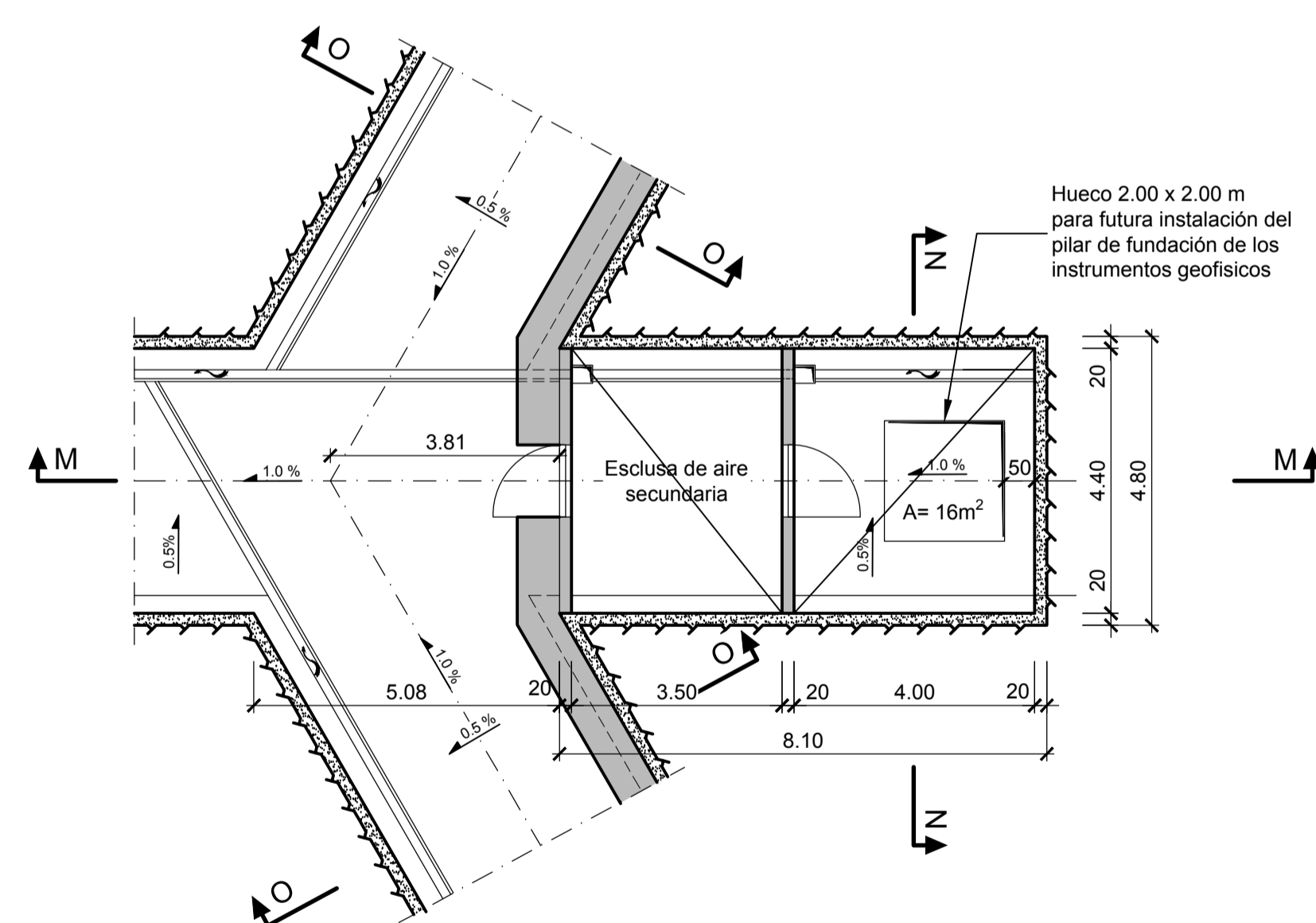

**Sala de instrumento SG (D)
Planta**

(1:100)

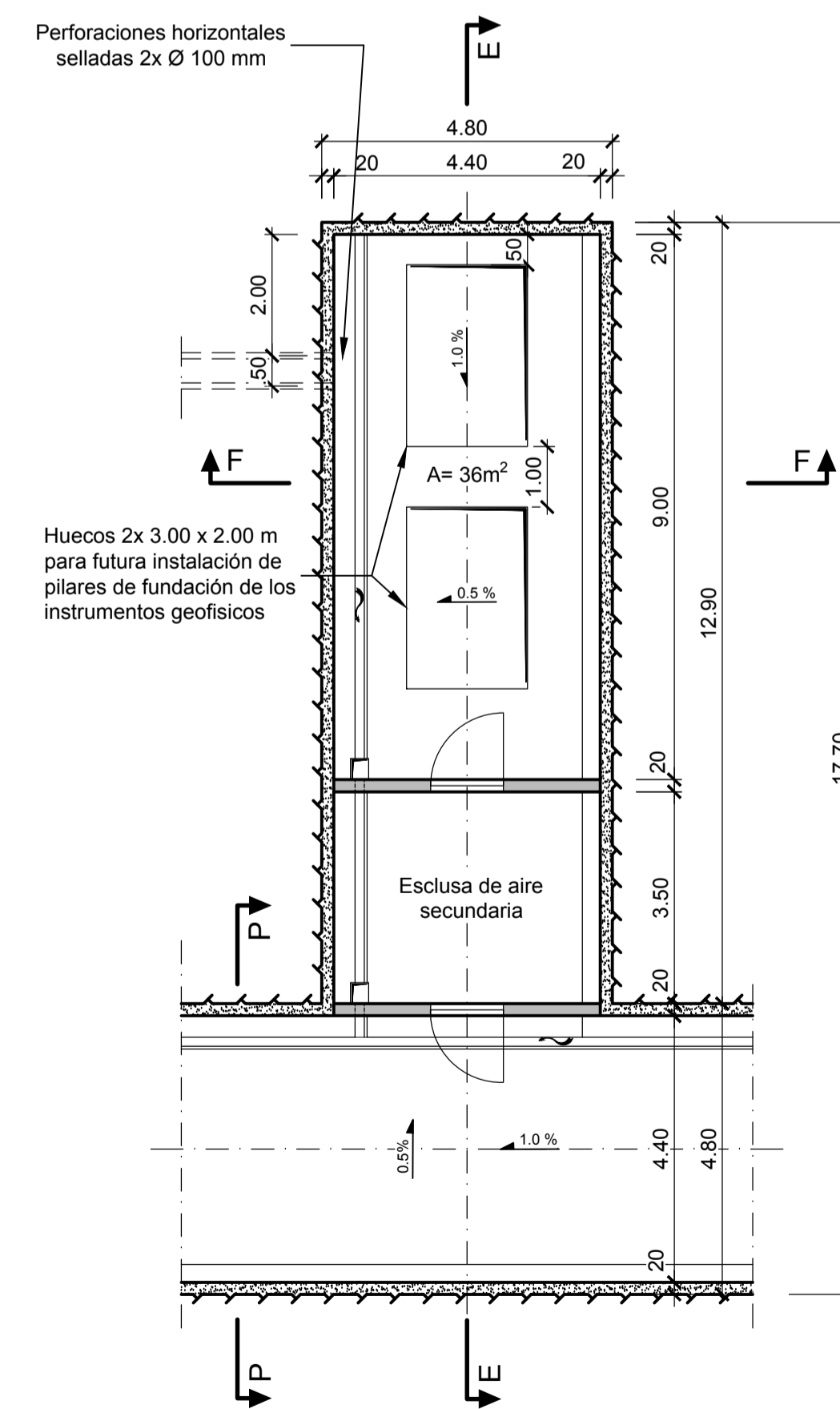

**Sala instrumentos (E)
Planta**

(1:100)

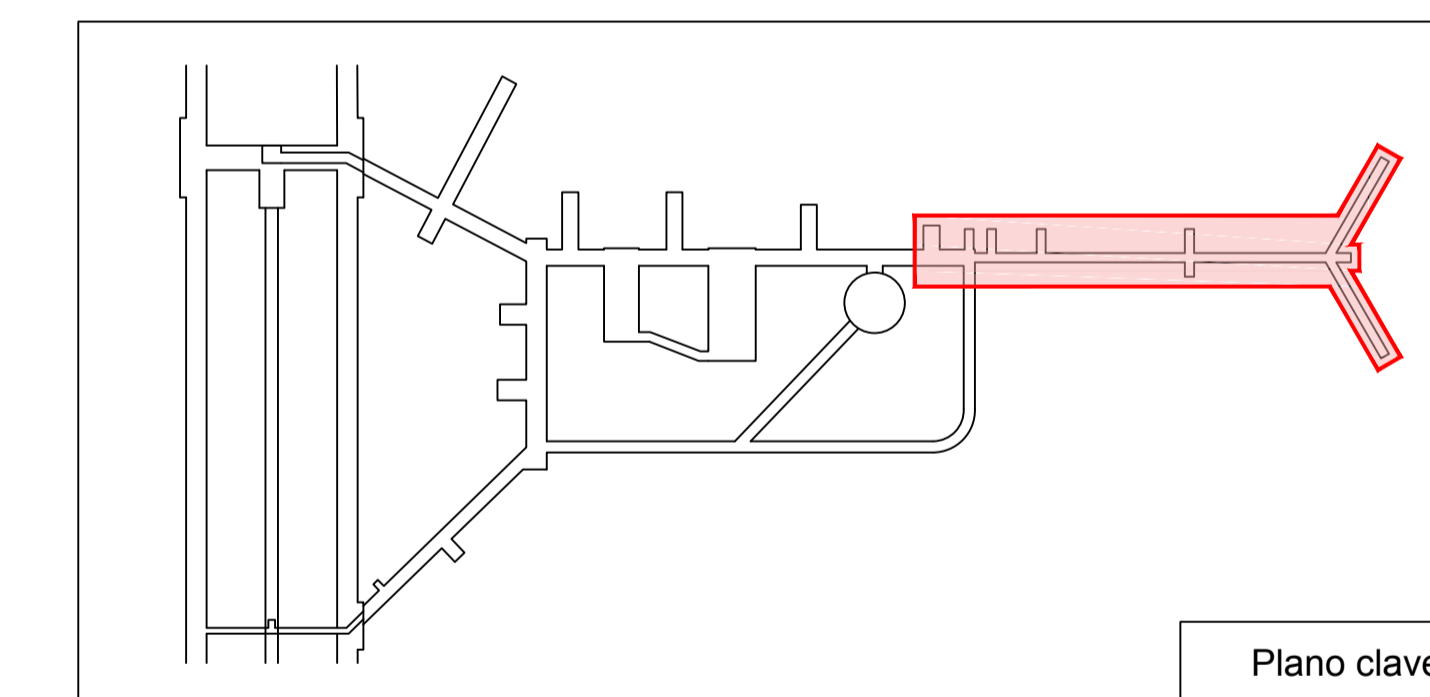
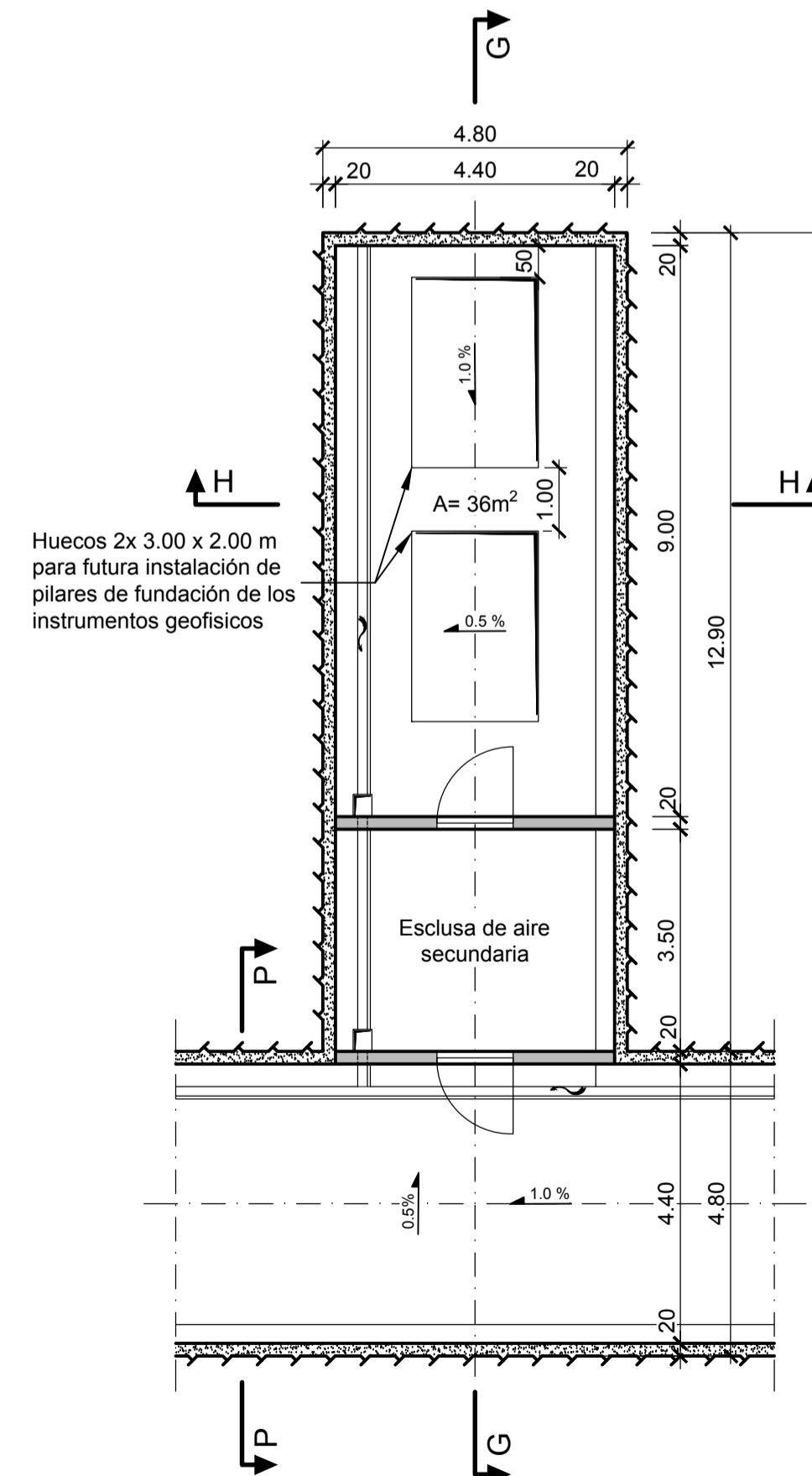

CLAF Centro Latinoamericano de Física Rio de Janeiro, Brasil		Lombardi	
LABORATORIO SUBTERRÁNEO ANDES			
INGENIERÍA BÁSICA DE ANTERPROYECTO			
Sector geofísica			
Instalacións mecánicas			
FECHA	DIBUJADO	CONTROLADO	APROBADO
15.05.2019	JR	Gub	
			6198.1-P-028
Formato :	105x59.4	Escala :	1:500/100